Josef Mayer

Seehofstraße 12
60599 Frankfurt am Main
Telefon: 069-618120

1937 in Neu-Lublitz geboren

Kein akademischer Ausbildungsgang
Lebte zuerst auf dem Land, dann in der Stadt, davon 5 Jahre in New York

Seit 1975 freischaffend
Bevorzugt Sofortdruck, Foto, Aquarell, ‚Realzeitsysteme'

Caféhaus-Ausstellungen in New York, Kneipenausstellungen in Frankfurt.
Weihnachtsausstellungen des BBK im Technischen Rathaus.
Jahresausstellungen des BBK. TAT. ‚Schlaglichter'.
‚Landschaft', ‚Pathos' im „forum" Stadtsparkasse Frankfurt
Museum für Völkerkunde Frankfurt.

Seitdem Arbeiten, die wegen ihres Inhalts nicht öffentlich gezeigt werden.

Mitglied des BBK Frankfurt.
Von 1977-2003 Leiter des Frankfurter Wildgarten, eine „soziale Plastik".

„Mein Bestreben ist, die soziale Plastik in den Kunstraum zu bringen."

„Die Hexe sah genau so abenteuerlich und schön verrückt aus wie Jo Mayer"

FR, 1989

„Die Fotos bieten genug Beispiele für das, was die Psychologen mit Urerfahrung umschreiben"

FAZ, 1979

„Die Völkerkunde beginnt und wird vielleicht mit der Arbeit von ‚Laien' enden, die oft mehr sahen als die Fachgelehrten..."

M. Münzet

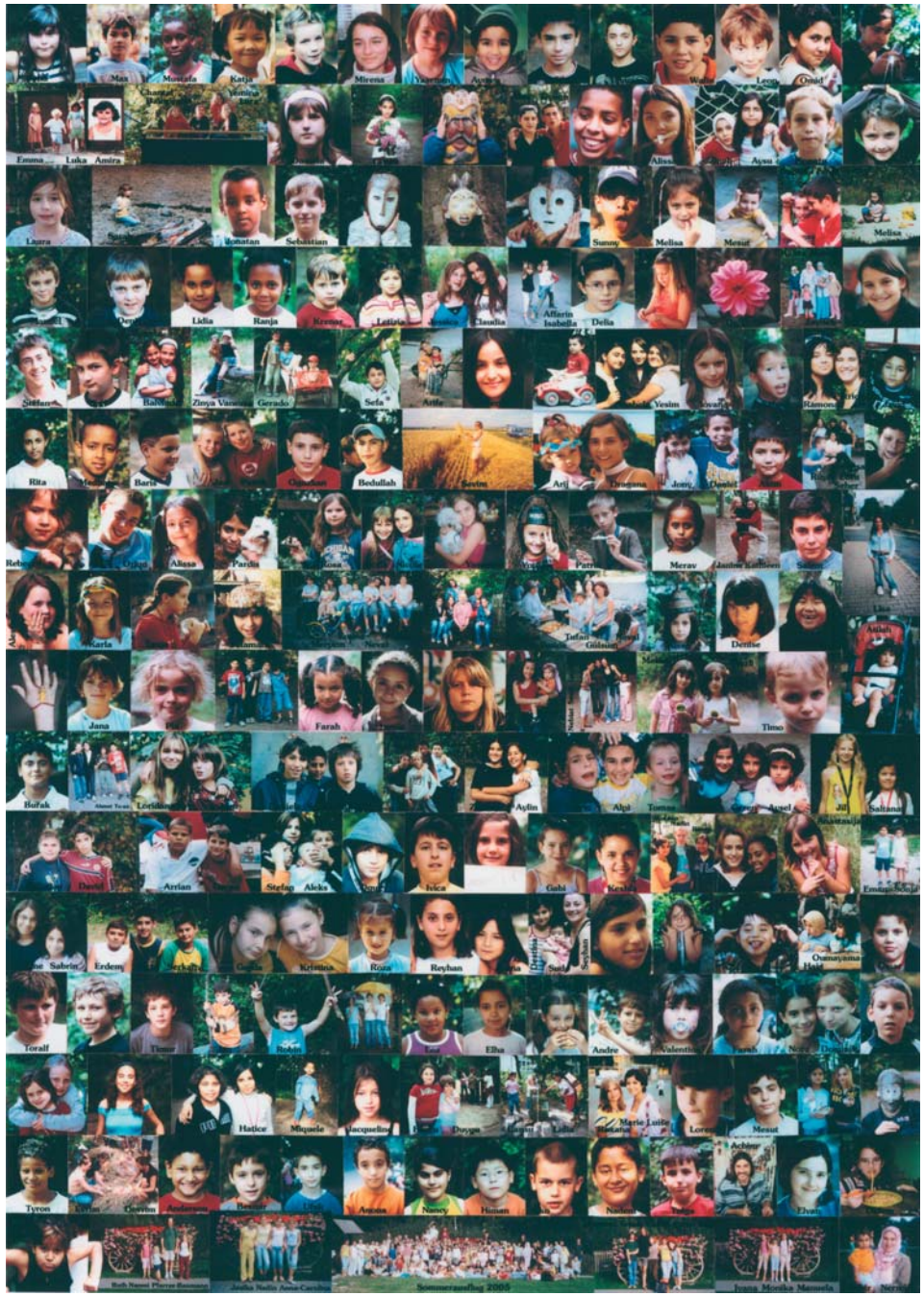

Josef Mayer